

Calvizie: recuperare una capigliatura piena e naturale con l'Autotrapianto Capelli F.U.E.

In cosa consiste la tecnica F.U.E.

Il protocollo F.U.E. (Follicular Unit Extraction) di Istituto Helvetico Sanders è progettato per risultare minimamente invasivo e consente al chirurgo di raccogliere tramite il Punch, un micromotore bulbare dal diametro compreso tra 0,7 mm e 0,85 mm, le singole unità follicolari dall'area occipitale del capo. In questa fase lo specialista seleziona le unità da prelevare secondo un preciso **schema a scacchiera**, per preservare così la densità follicolare della zona donatrice. In questa area viene rasata solo una superficie limitata per rendere più agevole l'asportazione, mentre nella zona di impianto i capelli possono anche rimanere lunghi.

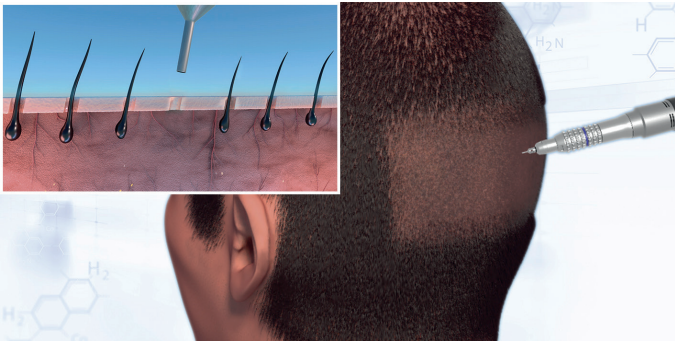

fase di espianto

La seconda fase è la **conservazione delle unità follicolari** che vengono osservate e mantenute in un terreno di coltura a temperatura controllata intorno ai 4 gradi. Le U.F. vengono immerse nell'ATP, una composizione biochimica in forma liquida che impedisce i processi di degenerazione e aumenta in modo esponenziale la loro vitalità. In seguito le **grafts** vengono reimpiantate grazie all'utilizzo dell'**Implanter**, che monta un ago sottilissimo sulla punta. Il dispositivo, interamente controllato dal chirurgo, permette di posizionare i follicoli nella zona da rinfoltire, introducendoli negli alveoli creati microchirurgicamente secondo l'esatto disegno disposto in fase pre-operatoria.

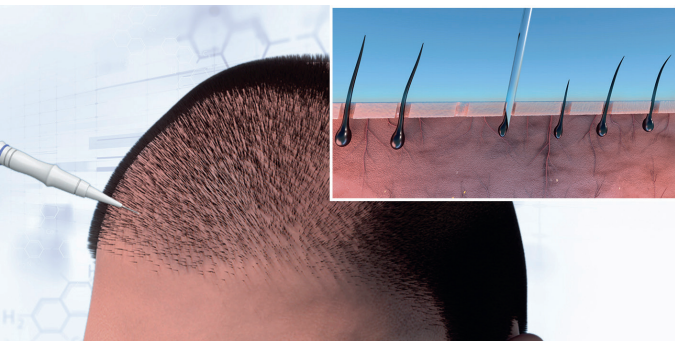

fase di impianto

Tempistiche di ricrescita e risultati

La minima invasività dell'autotrapianto capelli F.U.E. permette di **evitare qualsiasi segno visibile** e di riprendere il lavoro, lo sport e le altre normali attività già pochi giorni dopo la sua realizzazione: motivo per cui sempre più persone stanno richiedendo di sottoporsi a questo tipo di tecnica. In seguito all'intervento, i capelli delle unità follicolari ricollocate nelle aree scoperte ricresceranno in maniera graduale.

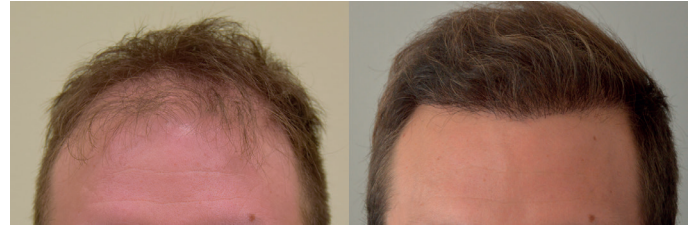

prima - dopo Istituto Helvetico Sanders

Entro **4-6 mesi** i follicoli inizieranno a produrre capelli nuovi con tempi diversi a seconda della fase del ciclo vitale nella quale si trovavano al momento del prelievo, sviluppandosi pienamente nell'arco di circa **12 mesi**. Si tornerà ad avere la capigliatura di una volta, ma senza il pensiero di poterla perdere nuovamente: i risultati sono permanenti perché i follicoli impiantati nelle aree diradate vengono prelevati dalla nuca (zona in cui i capelli non risentono dell'azione del dht, ormone responsabile della calvizie).

Fondamentale è poi l'esperienza e la manualità del chirurgo, soprattutto in fase di scelta e collocamento delle grafts; uno specialista qualificato seguirà sempre in maniera oculata lo spontaneo orientamento dei capelli adiacenti, fattore che garantisce un **risultato dal gusto estetico perfettamente naturale**.

Strumentazioni e strutture all'avanguardia per il massimo risultato

Il progetto per il recupero della propria capigliatura deve rispecchiare pienamente le esigenze del paziente: perciò ognuno di questi viene realizzato accuratamente dai **chirurghi di Istituto Helvetico Sanders** in funzione degli **obiettivi di infoltimento e delle caratteristiche personali**.

L'iter è concepito inoltre per assicurare il massimo risultato estetico possibile: sono previsti dei controlli a 24, 48 ore e dopo 6/12 mesi dall'intervento per verificare l'effettivo attecchimento delle grafts e la corretta ricrescita dei capelli coinvolti, uniti a dei monitoraggi periodici con un esperto nella **sede della propria città, in costante contatto con il chirurgo** che ha sostenuto l'intervento.

Con Istituto Helvetico Sanders, probabilmente il miglior network in Europa per questo tipo di tecnica, ci si può consegnare in tutta tranquillità ad **equipe mediche di eccellenza**, che si avvalgono di strumentazioni all'avanguardia e strutture chirurgiche di ultima generazione. A tale proposito, nel 2018 è sorto il **nuovo complesso chirurgico di Istituto Helvetico Sanders**, fiore all'occhiello della Chirurgia Tricologica ed Estetica, un punto di riferimento per l'estetica e la bellezza a 360 gradi.

Una struttura di oltre 700 metri quadrati di spazi dal design moderno e innovativo, in cui operano 8 equipe mediche e oltre 30 specialisti del settore. Il complesso è stato appositamente ideato per il relax, il comfort e la riservatezza dei pazienti che si sottopongono a tale tipo di intervento.